Wolf Ingenieure GmbH
Adelsförsterpfad 14
69168 Wiesloch

Rahmenterminplan

Stand : **20.10.2025**

Anlage 3.1

Korrosionsschutzerneuerung der EÜ über die Jagst bei Jagstzell
Strecke 4940 in Bahn-km 15,486
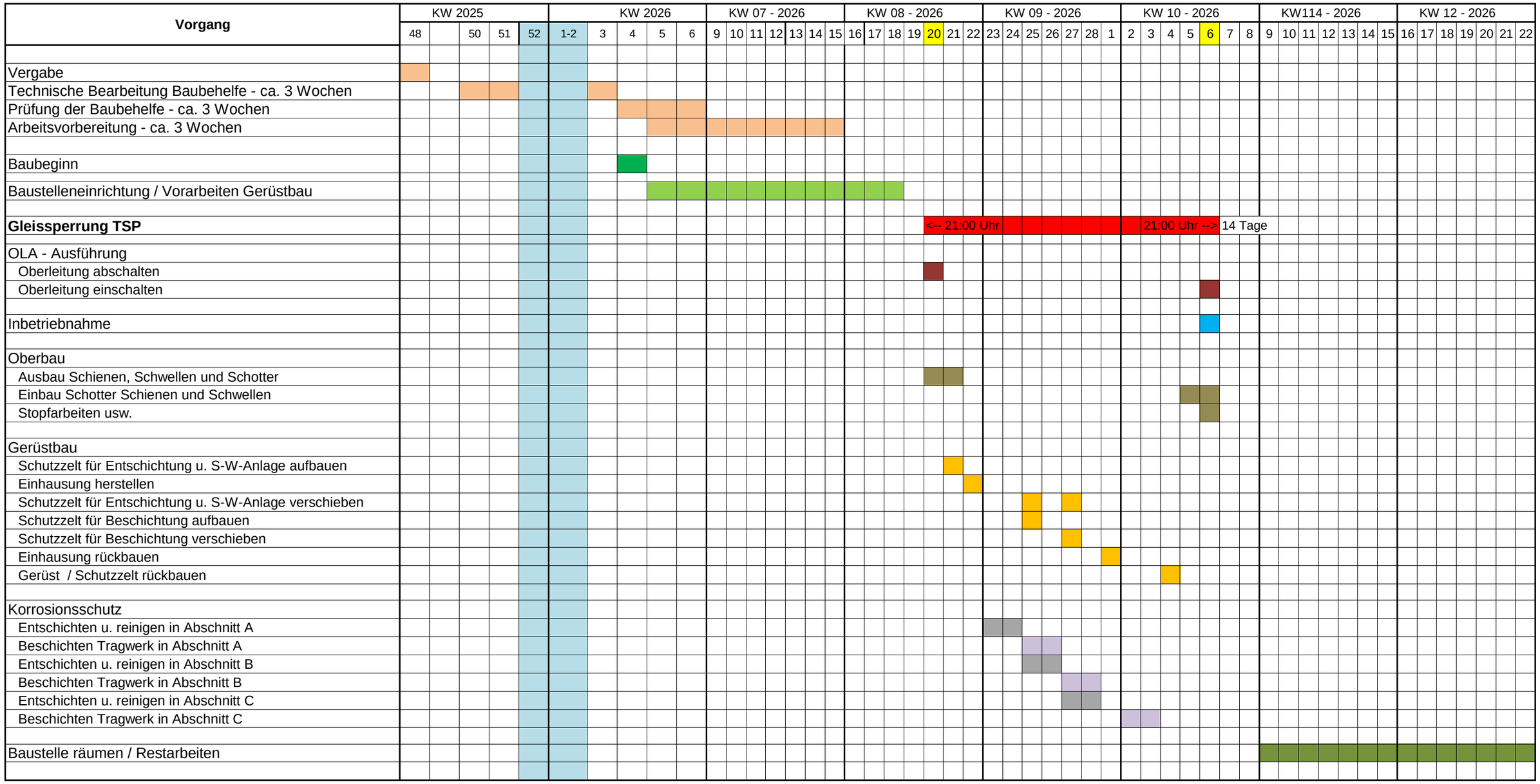
Projekt-Nr.: 8972-22